

SUGESTÃO DO GABINETE RACK
19" – 22U
SEM ESCALA

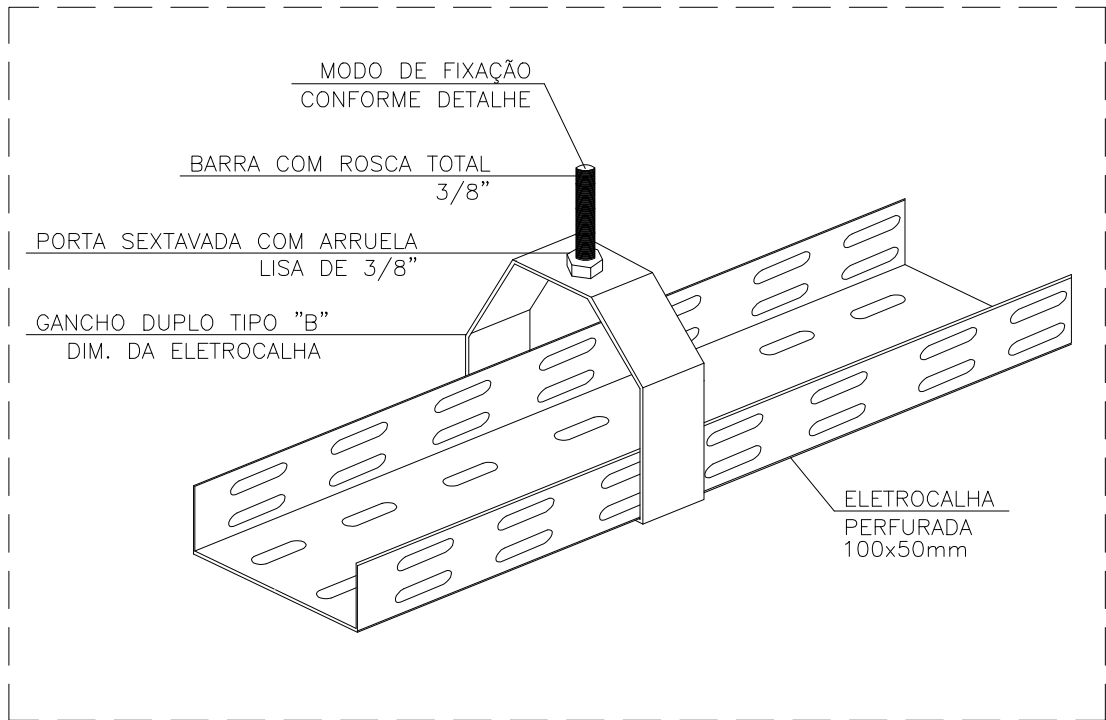

ELETRICALHA
100x50mm
SEM ESCALA

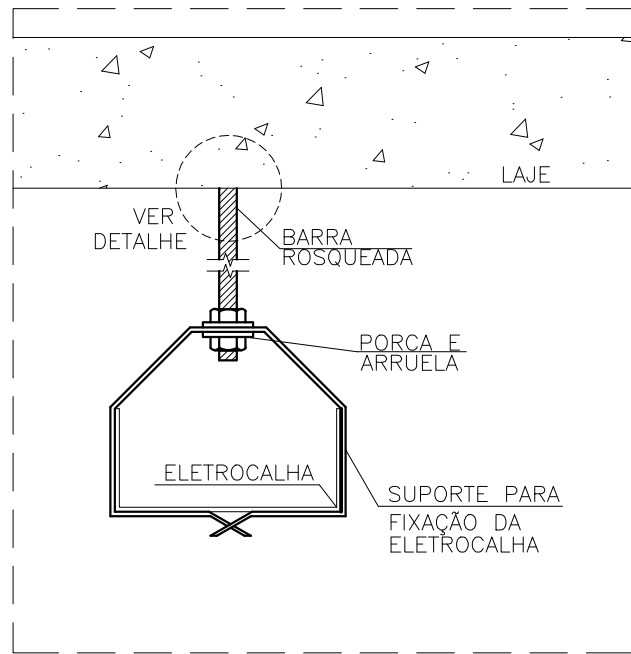

FIXAÇÃO DE ELETRICALHA
SEM ESCALA

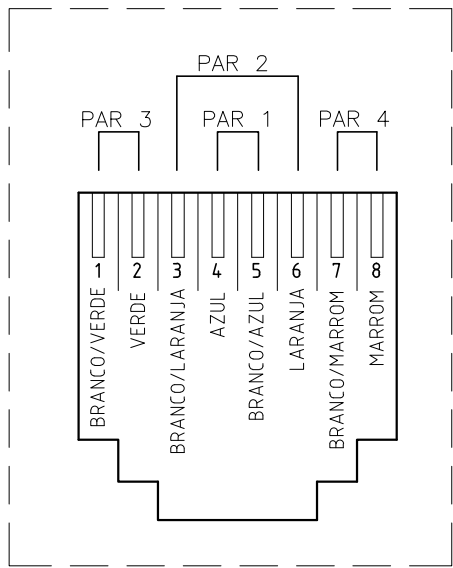

CONECTORIZAÇÃO TOMADA
RJ-45 PADRÃO
T-568A
(CATEGORIA 5e)
SEM ESCALA

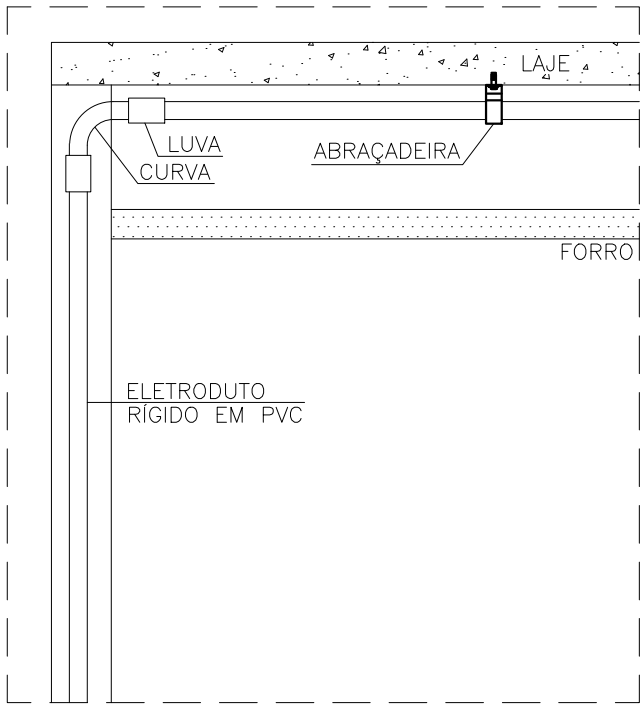

DESCIDA COM CURVA
SEM ESCALA

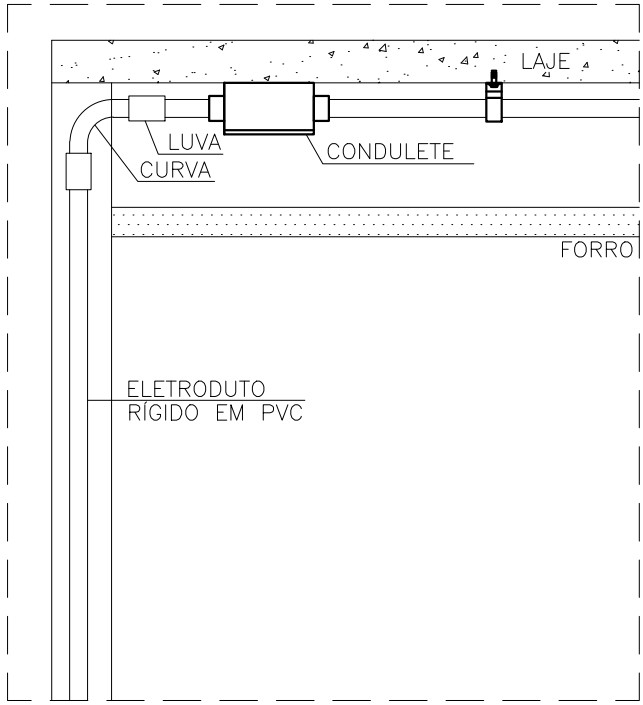

DESCIDA COM CONDULETE
SEM ESCALA

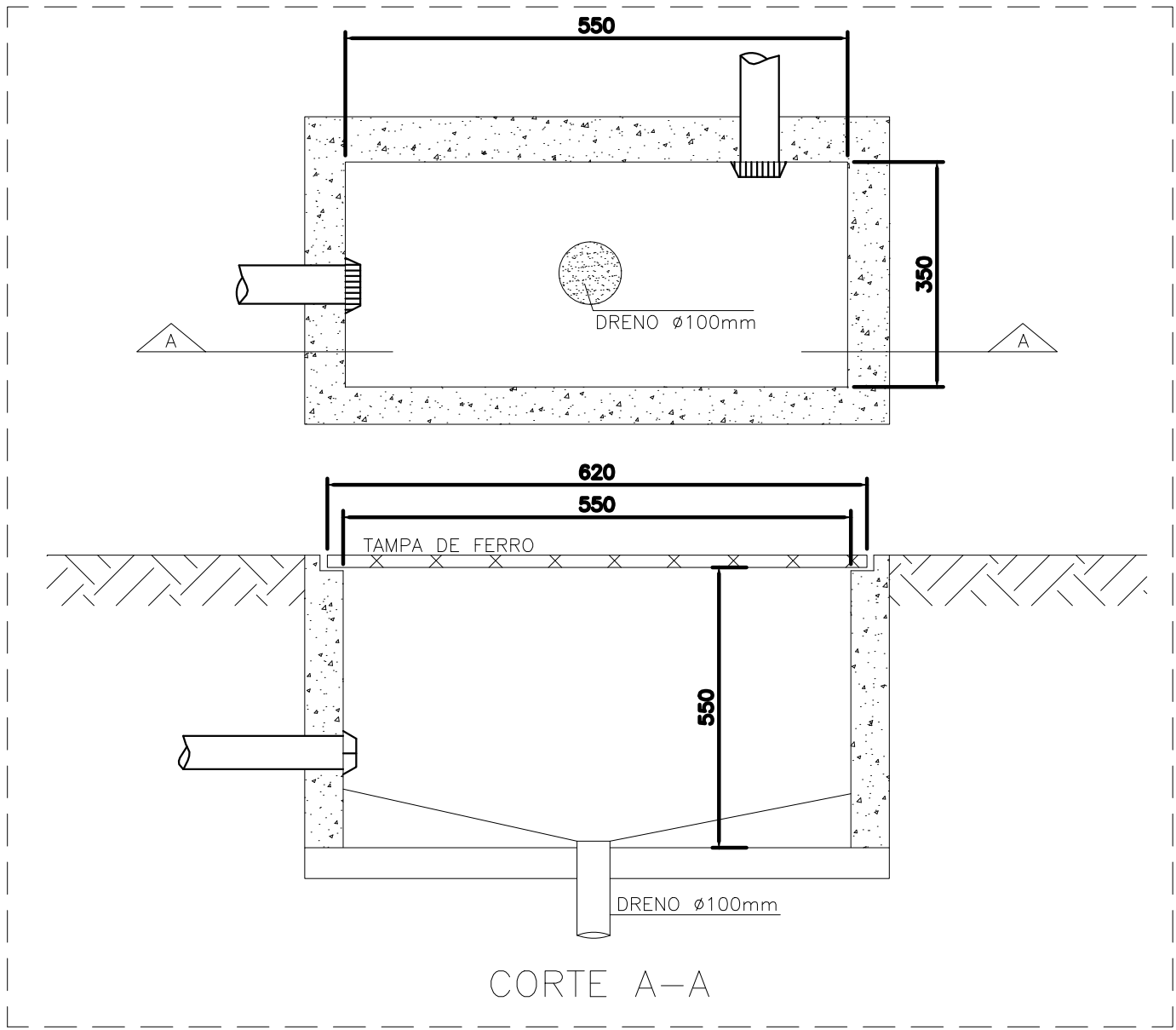

CAIXA DE ENTRADA R1
550x350x550mm
SEM ESCALA

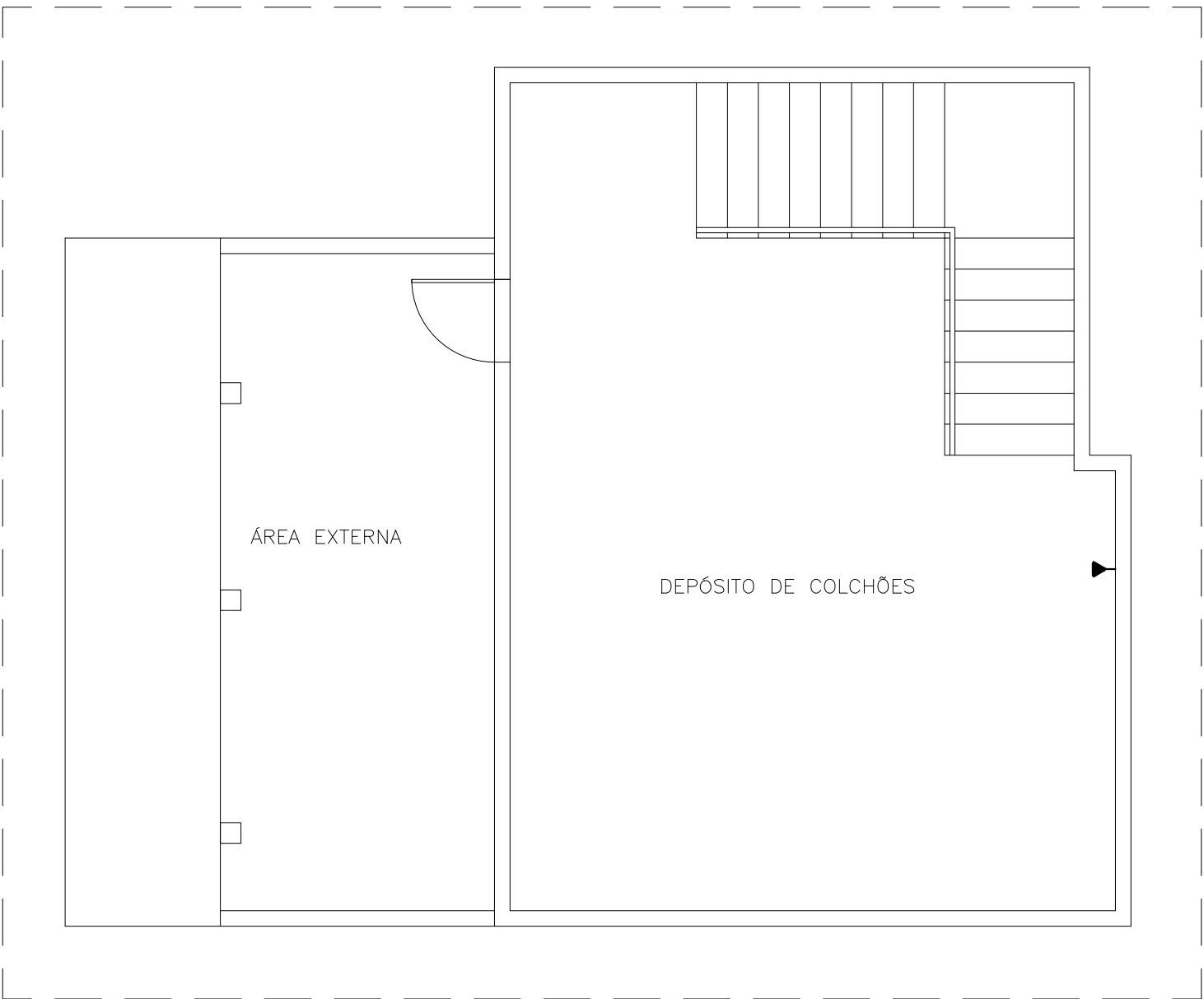

PLANTA BAIXA – SUBSOLO
DISTRIBUIÇÃO DE PONTOS
ESCALA 1:50

NOTAS

1. O CABO INTERNO DE REDE SERÁ DO TIPO UTP PAR TRANÇADO, CAT. 5e DE 4 PARES.
2. OS CABOS DE REDE NÃO PODEM CONTER EMENDAS.
3. JUNTO AO CONCENTRADOR DEVE-SE DEIXAR 3 METROS DE SOBRA (MÍNIMO) DE CADA CABO DE REDE E UM ENVELOPE CONTENDO 3 JOGOS DE CÓPIAS DE TODO O PROJETO COM IDENTIFICAÇÃO DE TODOS OS ELEMENTOS.
4. APÓS A INSTALAÇÃO, TODO O CABEAMENTO DEVE SER TESTADO E CERTIFICADO PARA A CATEGORIA 5e COM EQUIPAMENTO ADEQUADO, BIDIRECIONAL CONFORME NORMA EIA/TIA568A.
5. O PONTO DE LÓGICA DEVERÁ SER EQUIPADO COM UMA TOMADA DE 8 PINOS, PADRÃO RJ-45, CATEGORIA 5e, POLARIZADA NO PADRÃO 568A.
6. OS CABOS DE LÓGICA DEVERÃO SER MARCADOS ATRAVÉS DE ETIQUETAS INDELEVEIS, EM AMBAS AS EXTREMIDADES, CONFORME INDICADO EM PROJETO.
7. OS LANCES DE TUBULAÇÃO PARA AS CÂMERAS E ALARMES DEVERÃO CONTER EM SEU INTERIOR GUIAS DE ARAME GALVANIZADO #14 BWG. SEU CABEAMENTO DEVERÁ SER DIMENSIONADO PELA EMPRESA ESPECIALIZADA QUE FORNECERÁ OS EQUIPAMENTOS DE SEGURANÇA.
8. O DIMENSIONAMENTO DOS CABOS DE ENTRADA (CABO METÁLICO) DEVERÃO SER DEFINIDOS PELA EMPRESA DE FORNECIMENTO DE INTERNET E TELEFONIA. A TUBULAÇÃO DE Ø1 ½" INTERLIGARÁ O POSTE MAIS PRÓXIMO A CAIXA R1 E AO DG NO PAVIMENTO TERREO.
9. A SUGESTÃO DE MONTAGEM DO RACK ESTÁ NO DETALHE "GABINETE RACK 19" – 22U" E PARA FUNCIONAMENTO, OS COMPONENTES DEVERÃO SER ESPECIFICADOS CONFORME NECESSIDADE DO CLIENTE.

| | |
|--|--|
| ENDEREÇO: UMEI H. L. LORENTZEN, Rua da Ponte, n° 78 , Centro Conceição do Castelo –ES CEP 29370–000 | |
| PROPRIETÁRIO: Prefeitura Municipal de Conceição do Castelo | CPF/CGC: 27.165.570.0001–98 |
| CORREDOR/ZONA: | |
| CATEGORIA DE USO: Institucional – Creche | |
| SITUAÇÃO – SEM ESCALA C:\Users\Adriano\Documents\CRECHE\LOCALIZA.jpg | DECLARO QUE A APROVAÇÃO DO PROJETO, NÃO IMPLICA NO RECONHECIMENTO POR PARTE DA PREFEITURA DO DIREITO DE PROPRIEDADE DO TERRENO. PROPRIETÁRIO: _____ CPF: _____ AUTOR DO PROJETO: _____ CREA: _____ RESPONSÁVEL TÉCN.: _____ CREA: _____ |
| ÁREAS ÁREA TERRENO – 1.700,00 m² ÁREA TERREO – 1.016,01 m² SUBSOLO – 83,99 m² ÁREA TOTAL – 1.100,00 m² TAXA DE OCUPAÇÃO 59,76 | |
| DESENHOS: _____ DATA: _____ | |
| APROVAÇÕES | |
| EMPRESA CONTRATADA GUIMARÃES E BARAÑANO LTDA–ME CNPJ 12.764.936/0001–78 N.FANTASIA: AMBIENTE CONSTRUTORA | |
| IDENTIFICAÇÃO DA OBRA: CABEAMENTO ESTRUTURADO E CFTV | PRANCHETA 25/25 |
| CONTEÚDO DA PRANCHETA: DETALHAMENTO | |
| ESCALAS: | |